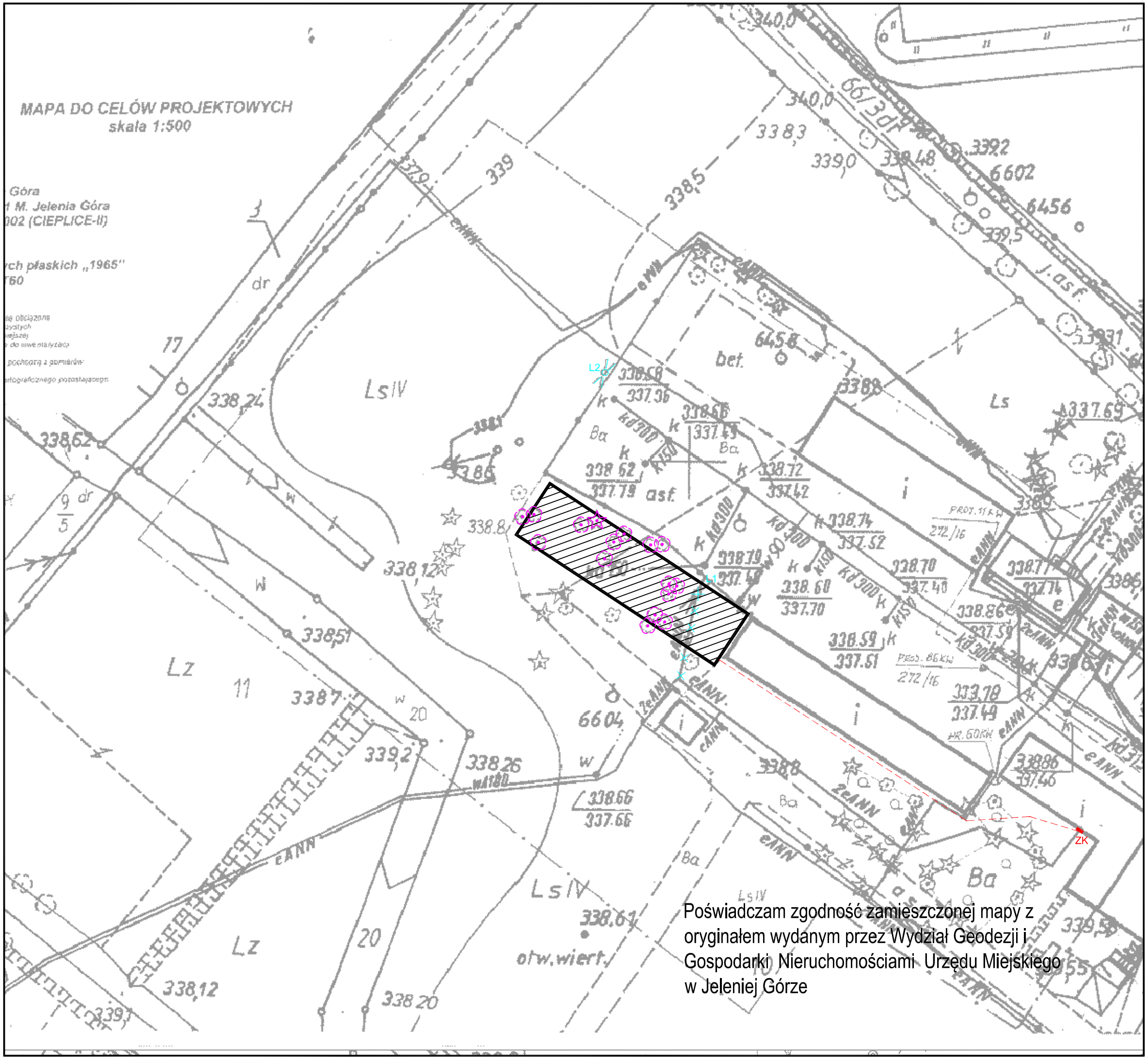

LEGENDA:

- ZK — istn. złącze kablowe nN ZK do wymiany (zlokalizowane przy warsztacie)
- wewnętrzna linia zasilająca nN YKY 5x25 w rurze ochronnej DVK75 (dla proj. zespołu garaży)
- L2 — istn. latarnia ośw. zewn. do unieczynnienia
- L1 — istn. latarnia ośw. zewn. do demontażu
- eANN — istn. linia kablowa nN ośw. zewnętrznego do demontażu / unieczynnienia

INWESTOR	PRZEDSIĘBIORSTWO WODOCIĄGÓW i KANALIZACJI „WODNIK" Sp. z o.o. 58-560 Jelenia Góra, Plac Piastowski 21
PROJEKT	Zespół garaży dla pojazdów osobowych i ciężarowych wraz z infrastrukturą techniczną Jelenia Góra, ul. Ceglana, dz. nr 10, obr. Cieplice II
FAZA	PROJEKT WYKONAWCZY
PROJEKTANT	A PROJEKT Pracownia Architektury arch. ZBIGNIEW ZBYSZYŃSKI 58-500 Jelenia Góra, ul. Okrzei 19/2 tel. +48(75)6426390, +48(605)579364, e-mail: biuro@aprojekt.com.pl
BRANŻA	ELEKTRYCZNA
PROJEKTANT	arch. Zbigniew Zbyszyński – nr upr.1298/84
WSPÓŁPRACA	
PROJ. BRANŻOWE	
KONSTRUKCJA	
INST. SANITARNE	
INST. ELEKTR.	mgr inż. Jan Fąfrowicz – nr upr. 147/DOŚ/13

PROJEKT ZAGOSPODAROWANIA TERENU
WEWNĘTRZNA LINIA ZASILAJĄCA NN

10.2017	SKALA 1:500

IE.01.